

ST. OLAVSGT.

Nr.	Klasse	C
1		
2		C
2	(mot Lillepl.v.)	C
3		C
4		C
5/7		C
6		C
8		C
9		C
10		C
11		C
12		-
13		C
14		-
15		C

I.

Gate	St. Olavs gt.	nr.	1
Betegnelse			
Eier 1970	Helgesen, Elina		
Takst kr.	120 000	Areal tomt	181 m ² bygninger 145 m ²
Bruk	Butikk, bolig.		
Oppført	<small>KJENT</small> _____	tidligst	1842 senest _____ omkring <small>ANTATT</small> 1842
Siste brann	1842	Tidligere branner	
Byggherre	Oppr. bruk		
Arkitekt			
Plantype			
Hovedmål	11 x 7 + 11,5 x 3,7		Etasjer 2
Grunnmur	Pusset, hel.	Kjeller	
Vegger	Tømmer, plater, st. faspanel.		2,1 m
Tak	Saltak, tegl. Gesimskasse. Kobbehus mot gårds plass		
Eksterior	Moderne butikkfasade i 1. etasje, horisontalbånd jevnt fordelt krysspøstvinduer, smal uprofilert omramming.		
Interior	Modernisert 1. etasje.		
Gårds plass,	Støpt		
Uthus	Murt sidefløy. Uthus i 1. etasje innredet til kontor.		
Ombygging			
1937 - Utvidelse av butikklokale, fasade-endring. 1955 - Ombygging av butikk, utvidelse mot gården. Ark. H. Krag.			
Tegninger, oppmålinger			
1937 - Plan, snitt & fasade 1. etasje, med endringsforslag. BA			
1939 - SPA			
1955 - Endringsforslag: Plan 1. etasje, snitt.			
Nytt forretnings- og hotellbygg. Se Kongens gt. 32		Ønskelige forandringer	
		Omgivelser	
		Positive	
		Vedlikeholdstilstand	B
Arkitekturvurdering	-	Miljøvurdering	C
Prioritering	C		
Dato		17.8.1973	
Sign		LF	

Gate	nr.
Eldre bilder	Foto
Litteratur	
Kilder	
Tidligere bygning brent/revet	
Kultur-, personalhistorie	
Reguleringsplan Til hinder for bevaring?	
Fremtidige planer	

1937 - Plan, snitt & landskapsudsigt, med omgivelser, forslagsark. Ark. N. 1100.

1939 - SPA

1955 - Endringsforslag, snitt & landskapsudsigt, Ark. N. 1100.

Nytt forslagsark - og forslagsark. Ark. N. 1100.



172.1

I.

Gate St. Olavs gt. Betegnelse	nr. 2 slått sammen med Lilleplassveita 2.
Eier 1970 Graakalbanen A/S Takst kr. 120.000 Areal tomt 276 m ² bygninger 232 m ² (inkl. tidl. Lilleplassveita 2) Bruk	
Oppført _____ tidligst 1842 senest _____ omkring 1842 - Siste brann ^{KJENT} 1842 Tidligere branner _____ ^{ANTATT}	
Byggherre Lormann Arkitekt	Oppr. bruk
Plantype	
Hovedmål 12 x 7 + 4,5 x 8	Etasjer 2½
Grunnmur Vegger tømmer, stående og liggende faspanel. Tak Saltak m/kobbhus, tegl.	Kjeller Ja
Eksterior Typisk 1900-butikkfasade. Utstrakt bruk av listverk. T-postvinduer.	
Interior	
Gårdsplass, hellelagt gård. Uthus	
Ombygging 1878 Utvidelse av fotografatelier i loftsetasje. 1908 Løfting av tak mot gården. Ominnredning av lofts-etasje. Mindre endringer 2. et. Fasadeendringer. Innredet hjørnebutikk. 1942 Flytting av hovedtrapp, påsetting av kobbhus. 1962 Butikk utvidet, innr. kjølerom. 1972 Modernisering og utvidelse av butikk.	
Tegninger, oppmålinger 1908 Planer, snitt og gårdfasade med endringsforslag. Th. Borg. BA 1942 Planer og fasade St.Olavsgt., med endringsforslag. Ark. R. Tønseth. BA 1971 Planer. K.E.Larsen: særkurs ark.hist. NTH	
Se eget skjema for bygn. mot Lilleplassveita.	Ønskelige forandringer Skilting forbedres.
	Omgivelser positive.
	Vedlikeholdstilstand B Antikvarisk tilstand C Arkitekturvurdering C Miljøvurdering B Prioritering C
	Dato 27.8.73 Sign L.F.

Gate St. Olavsgt.

nr. 2

Eldre bilder

Foto

Litteratur

Kilder

Adalsten Knudsens kart 1868.
Reg. for Nordisk Trestad 1972. P. Holm.

Tidligere bygning Nyregulert tomt, omfattet deler av tidligere Lilleplassen.
brent/revet 1842

Kultur-, personalhistorie

Reguleringsplan

Til hinder for bevaring?

Fremtidige planer

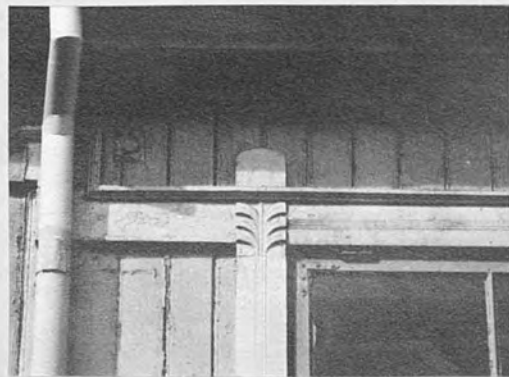
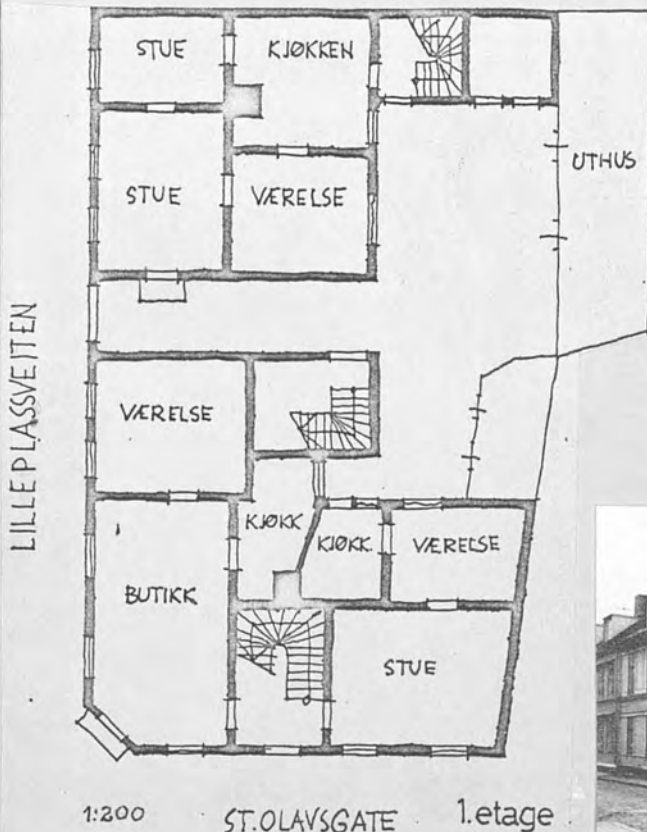

171.8



172.2

I.

Gate	St. Olavsgt.	nr. 2, bygn. mot Lilleplassveita.
Betegnelse		Tiligere Lilleplassveita 2.
Eier 1970		
Takst kr.	000	Areal tomt m ² bygninger m ²
Bruk	Lager, bolig.	
Oppført	tidligst 1842	senest _____ omkring 1842 -
Siste brann	1842	Tidligere branner _____
Byggherre	Möller eller Quidal.	Oppr. bruk Bolig.
Arkitekt		
Plantype		
Hovedmål	7,5 x 8	Etasjer 2½
Grunnmur	Stein/tegl, pusset.	Kjeller
Vegger	Tømmer, st. og ligg. faspanel.	2,4 m under hele unntatt port.
Tak	Saltak, skifer, kobbhus.	
Eksterior	Jevnt fordelte T-postvinduer. Fasaden inndelt med flatt profilerte pilastre og horisontalbånd.	
Interior	Ca. 1890-1900.	
Gårdsplass, Uthus	Gårdsplass felles for hele eiendommen. Hellelagt, nå overbygget med tak av fiberglass.	
Ombygging	Sammenbygget med nabohuset (St. Olavsgt. 2). 1906 Utvidelse av kjeller. 1908 Ytterligere sammenbygging. Ny vegg mot gården, mur i 1. etasje og tilbygd trappehus. Loftsetasje til fotografatelier.	
Tegninger, oppmålinger	1906 Plan og snitt kjeller, med endringsforslag. BA 1908 Planer, snitt og gårdfasade, med endringsforslag. Th. Borg. BA 1971 Planer. K. E. Larsen: særkurs ark.hist. NTH	
Se også hovedskjema for St. Olavsgt. 2.. På Adelsten Knudsens kart 1868 er eiendommen separat.		Ønskelige forandringer
		Omgivelser Positive
		Vedlikeholdstilstand B
		Antikvarisk tilstand B
		Arkitekturvurdering C
Miljøvurdering B		
Prioritering C		
Dato	24.9.73	
Sign	LF	

Gate	St. Olavsgt.	nr. 2
Eldre bilder	Foto	
Litteratur		
Kilder	Adelsten Knudsens kart 1868. Reg. for Nordisk Trestad 1972 P. Holm.	
Tidligere bygning	Tomten nyregulert, delvis bygget på den tidligere Lilleplassen. 1842.	
Kultur-, personalhistorie		
Reguleringsplan Til hinder for bevaring?		
Fremtidige planer		

Situasjon med plan 1. etg. 1:200

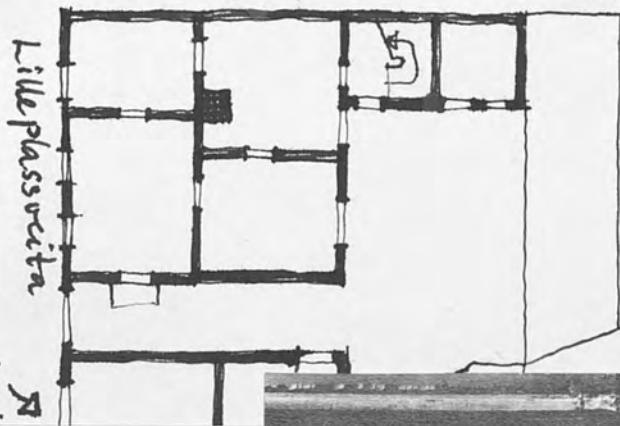

171.6 (?)

172.3 (?)

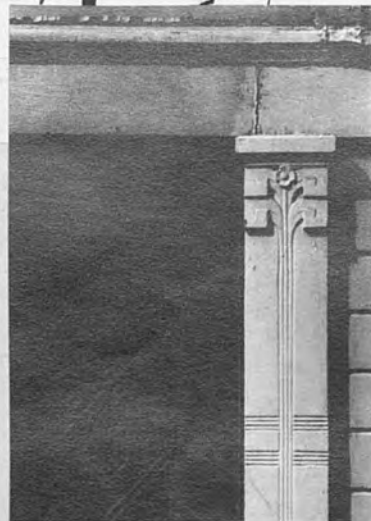

171.9

171.7
172.4

I.

Gate Betegnelse	St. Olavs gt.	nr. 3
Eier 1970 Takst kr. Bruk	A/S Bøndernes Hus 110 000 Areal tomt 175 m ² bygninger 137 m ²	
Oppført	tidligst 1842	senest _____ omkring 1842
Siste brann	1842	Tidligere branner
Byggherre Arkitekt	Oppr. bruk	
Plantype		
Hovedmål	9,5 x 8,8	Etasjer 2½
Grunnmur Vegger	Pusset Tømmer, liggende panel	Kjeller 2,4 m, under det meste av huset.
Tak	Saltak, tegl, kobbhus, gesimskasse	
Eksterior	1. etasje har inntrukket moderne parti (gatekjøkken) en del av fasaden beholdt med brystningsfelt, pilastre. Horisontalbånd, jevnt fordelte T-postvinduer, pilastre-omramming som ender i konsoller for gesimskasse.	
Interior	2½ etasje mot gårds plass.	
Gårdsplass Uthus	Himlinger opprinnelige, ellers modernisert ved årh.sk. Brosten, heller.	
Ombygging	Innredet til leiligheter. St. panel, enkelte gamle vind.	
	1908 - Innredning av størhus i kjeller. 1930 - Innredning av butikk. 1934 - Innredning av størhus i bakgård. 1937 - Ominnredning loft, påsetting av kobbhus. 1938 - Endring av fasade, ekstra dør. 1964 - Innredning av soverom i bakgård. 1971 - Innredning av gatekjøkken i butikklokalet.	
Tegninger, oppmålinger	1908 - Planer 1.etasje og kjeller, snitt kjeller, med endringsforslag - BA. 1909 - Planer, snitt og fasade av bakgård. Th.Borg. BA 1930 - Plan 1.etasje, gatefasade, med endringsforsl. E.H.Schistad. BA	
Tegninger, oppmålinger.	1934 - Plan 1. et. og snitt av bakg. 1937 - loftsplan, snitt og fasade med endringsforsl. BA. 1938 - Plan 1.et., fasade(endringsf.) 1939 - SPA 1964 - Plan 2. etasje bakgård.	Ønskelige forandringer BA
		Omgivelser positive
St.Olavs gt. 3, 5 og 9 slått sammen til ett matrikelnummer. 1965		Vedlikeholdstilstand B Antikvarisk tilstand C Arkitekturvurdering C Miljøvurdering C Prioritering C
	Dato	14.8 1973
	Sign	LF

Gate	nr.
Eldre bilder	Foto
Litteratur	
Kilder	
Tidligere bygning brent/revet	
Kultur-, personalhistorie	
Reguleringsplan Til hinder for bevaring?	
Fremtidige planer	



192.7

I.

Gate	St. Olavs gt.	nr.	4
Betegnelsen			
Eier 1970	Haugan, H., Mønness, O.		
Takst kr.	30 000	Areal tomt	143 m ² bygninger 115 m ²
Bruk			
Oppført		tidligst	1842 senest
			omkring 1842
Siste brann	1842	Tidligere branner	
Byggherre	Oppr. bruk		
Arkitekt			
Plantype			
Hovedmål	12x7	Etasjer	2
Grunnmur	Forblindet m. skifer	Kjeller	
Vegger	Tømmer, stående panel	Ja	
Tak	Saltak, tegl, gesimskasse		
Eksterior	Jevnt fordelte krysspostvinduer, sen empireomramming, horisontalbånd under 2. et.vinduer, port m. flat pilasteromramming. Nye vinduer mot gården. 1.et. sidefløy i mur.		
Interior	Delvis modernisert.		
Gårdsplass, Uthus	Hellelagt gård Bind.verk, stå. panel		
Ombygging	Planen mer oppdelt etter hvert. ? Tilbygget et rom i vinkel i gården, i mur. 1961 Innredning av wc i begge etasjer, vindfang.		
Tegninger, oppmålinger	1961 Plan 1. og 2. etasje. BA 1971 Planer. K.E.Larsen. NTH.		
	Ønskelige forandringer		
	Omgivelser Positive		
	Vedlikeholdstilstand	B	
	Antikvarisk tilstand	B	
	Arkitekturvurdering	B	
	Miljøvurdering	A	
	Prioritering	C	
Dato	27.8.73		
Sign	LF		

Gate	St. Olavs gate	Eldre bilder	nr. 4 Foto
Litteratur			
Kilder K.E.Larsen: Særkurs ark.hist. 1971. ICOMOS registrering 1972. P.Holm			
Tidligere bygning brent 1842 1842			
Kultur-, personalhistorie			
Reguleringsplan Til hinder for bevaring?			
Fremtidige planer			

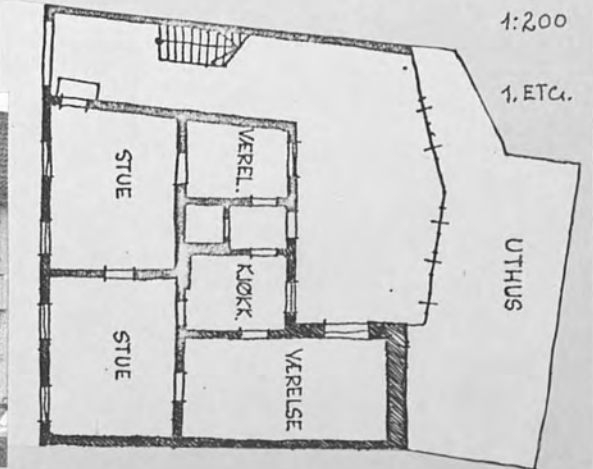
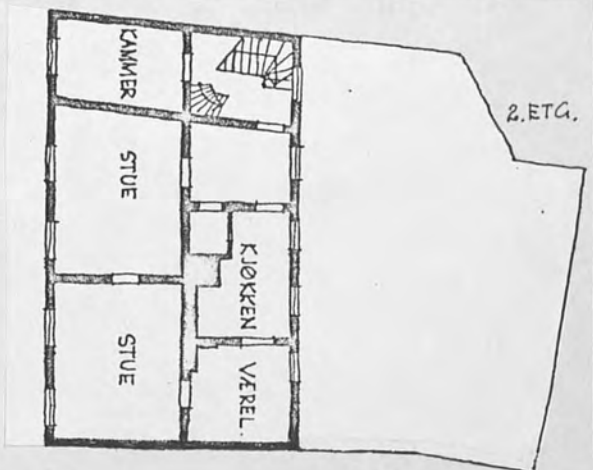

I.

Gate St.Olavs gt. nr. 5/7	
Betegnelse	
Eier 1970	
Takst kr. 400.000 Areal tomt 510 m ² bygninger 175 m ²	
Bruk Reisebyrå, kontor, bolig	
Oppført _____	tidligst 1842 senest _____ omkring 1842
Siste brann 1842	Tidligere branner
Byggherre	Oppr. bruk bolig
Arkitekt	
Plantype	Nr. 5 - 2 etasjer
	" 7 - 3 etasjer
Hovedmål 9,5 x 9,5 x 9,5 x 9	Etasjer mot gården.
Grunnmur pusset	Kjeller
Vegger tømmer, liggende faspanel (i 1.et. stående panel)	2,4 m under begge hus og verkstedfløy
Tak Saltak, tegl, gesimskasse.	
Eksteriør	Ny fasade under 2. et. vinduer. 2.et. jevnt fordelte T-post-vinduer, pilasteromramming (nr. 5). Nr. 7 har st. panel og midtposthengsl. vinduer mot gårdsplass.
Interiør	Modernisert.
Gårdsplass,Grus	
Uthus	Bindingsverk, st. panel. Bakbygn. i mur (tidl. fabr.)
Ombygging	1890 - 3.etasjes fabr.bygn. i bakgården (nå parkeringspl.) 1899 - verkstedbygn. på nr. 7 1902 - div. uthus revet. Felles gårdsplass, ny trapp i nr. 5. 1936 - Ominnredn. av 2. et. nr. 5, 2 leil. slått sammen. 1946 - " av kontorer i 1.et. nr. 5 1956 - " fasadeendring, 1.et. nr. 5 1962 - Innredning av 2. etasje
Tegninger, oppmålinger	1963 - Innredning av butikk i nr. 7.
	1894 - Fabrikbygning BA 1899 - Verkstedbygning BA 1902 - Planer, snitt BA 1927 - plan, plan 1. et. fasade nr. 5 BA
	1959 - Plan 1.et. fasade nr.5 BA 1962 - Plan 2.et. BA
	Ønskelige forandringer 1. etasje bør males
	Omgivelser positive
	Vedlikeholdstilstand B Antikvarisk tilstand C Arkitekturvurdering C Miljøvurdering C Prioritering C
	Dato 14.8.1973 Sign LF

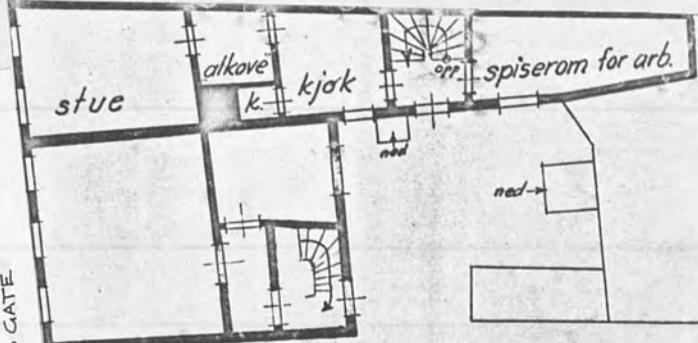
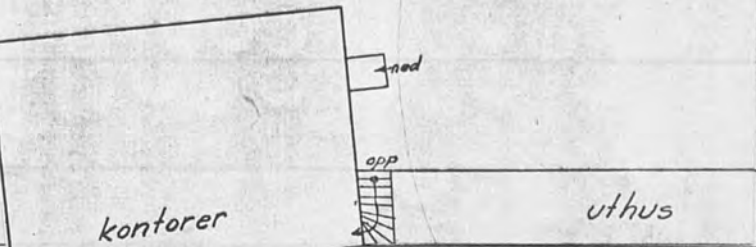
Gate St.Olavs gate	nr. 5/7
Eldre bilder	Foto
Litteratur	
Kilder	
Tidligere bygning brent/revet	
Kultur-, personalhistorie	
Reguleringsplan Til hinder for bevaring?	
Fremtidige planer	

ST. OLAVS GATE

ST. OLAVS GATE

171.2

Plan 2. etg

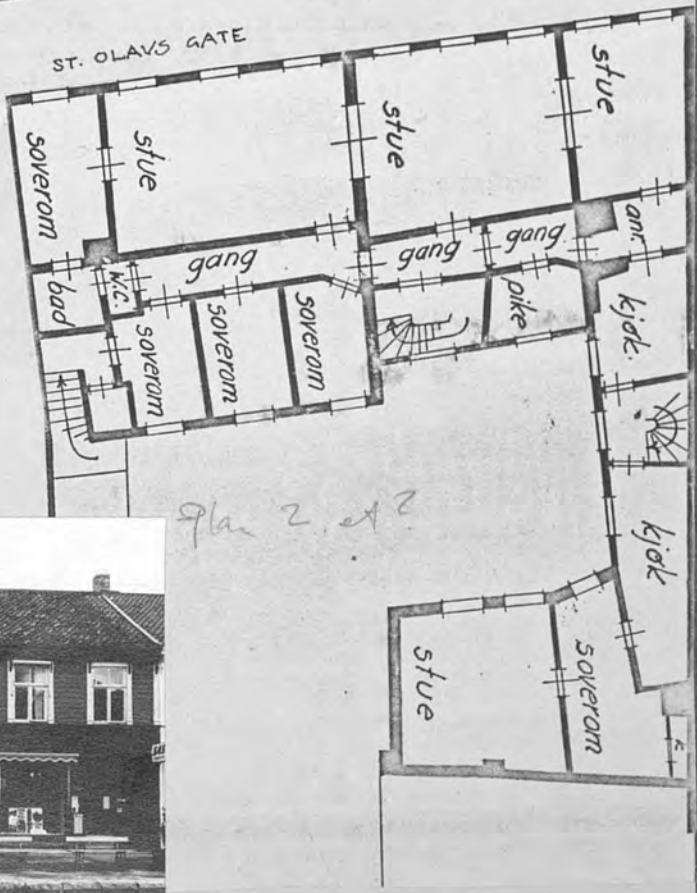

I.

Gate	St. Olavs gt.	nr.	6
Betegnelse			
Eier 1970	Sjøvik, Doris, Franck		
Takst kr.	30.000	Areal tomt	143 m ² bygninger 123 m ²
Bruk	Frisersalong, bolig		
Oppført		tidligst	1842 senest
			omkring 1842
Siste brann	1842	Tidligere branner	
Byggherre	Løkke	Oppr. bruk	
Arkitekt			
Plantype			
Hovedmål	10x6 + 4x3,5	Etasjer	2
Grunnmur	Pusset, enkelt riss	Kjeller	
Vegger	Tømmer, stående panel	Delvis	
Tak	Saltak, tegl		
Eksterior	Hjørnegård, jevnt fordelte 2-fagsvinduer, hele ruter, smal senempireomramming. 2-fløyet ing.dør, eldre vinduer mot Holstveita. Gesimskasse fjernet		
Interior	- Vekselpanel i himlinger		
Gårdsplass, Uthus	Hellelagt gård		
Ombygging			
Tegninger, oppmålinger	1904 Plan 1. og 2. et., skjematisk snitt og fasade. BA 1971 Planer. K.E.Larsen: Særkurs ark.hist. NTH		
	Ønskelige forandringer		
	Omgivelser Positive		
	Vedlikeholdstilstand	A - B	
	Antikvarisk tilstand	B	
	Arkitekturvurdering	C	
	Miljøvurdering	A	
	Prioritering	C	
Dato	27.8.73		
Sign	LF		

Gate	St. Olavs gt.	nr.	6
Eldre bilder	Foto		
Litteratur			
Kilder ICOMOS registrering 1972 P.Holm			
Tidligere bygning brent/revet			
Kultur-, personalhistorie			
Reguleringsplan Til hinder for bevaring?			
Fremtidige planer			



172.11



171.12

I.

Gate St. Olavsgt. nr. 8	
Betegnelse	
Eier 1970 Kr. Inderberg A/S	
Takst kr. 22.000 Areal tomt 51 m ² , bygninger 51 m ²	
Bruk bolig, verksted, kontor.	
Oppført _____	tidligst 1842 senest _____ omkring 1842 -
Siste brann 1842	Tidligere branner _____
Byggherre	Oppr. bruk
Arkitekt	
Plantype	
Hovedmål 9 x 6	Etasjer 2
Grunnmur pusset mur.	Kjeller liten matkjeller
Vegger tømmer, stående panel.	under stue.
Tak saltak, tegl, gesimskasse fjernet.	
Eksterior	Hjørnegård. Gruppering av vinduer. Krysspostvinduer, empireomramming, 2-fløyet inngang med flatt profilert omramming.
Interior	
Gårdsplass, Uthus	
Ombygging	
Tegninger, oppmålinger	
1938 fasade og kjellerplan: se oppmåling av St. Olavs gate 10. BA	
1971 planer. K. E. Larsen: særkurs ark.hist. NTH	
Bygningen står ubenyttet.	Ønskelige forandringer
	Omgivelser pos.
	Vedlikeholdstilstand B
	Antikvarisk tilstand B
Arkitekturvurdering B	
Miljøvurdering A	
Prioritering C	
Dato 27.8.73	
Sign L. F.	

Gate St. Olavs gate		nr. 8
Eldre bilder	Foto	
Litteratur		
Kilder	ICOMOS registrering 1972 P. Holm	
Tidligere bygning brent/revet		
Kultur-, personalhistorie		
Reguleringsplan Til hinder for bevaring?		
Fremtidige planer	192.12	

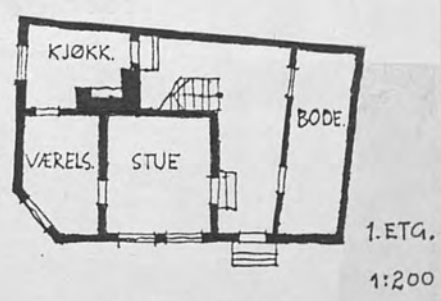
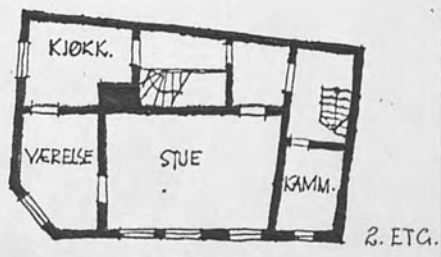

HOLSTVEITEN



ST.OLAVSGATE



191.11

I.

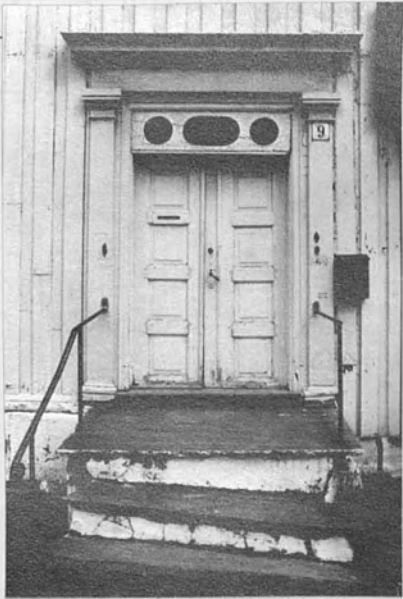
Gate	St. Olavs gt.	nr.	9
Betegnelse			
Eier 1970	A/S Bøndernes Hus		
Takst kr.	110.000	Areal tomt	177 m ² ; bygninger 152 m ²
Bruk			
Oppført	<small>KJENT</small>	tidligst	1842 senest <small>ANTATT</small>
Siste brann	1842	Tidligere branner	
Byggherre	Oppr. bruk		
Arkitekt			
Plantype	Midtgangshus, ant. tidl. svalgang		
Hovedmål	14x7 + sidefløy	Etasjer	2
Grunnmur	Kjeller		
Vegger	Hvelvkjeller		
Tak			
Eksteriør	Jevnt fordelte T-postvinduer, flatt profilert omramming. 2-fløyet inngangsdør med utskåret overstykke, flat pilasteromramming. Moderne butikk.		
Interiør	Til dels modernisert		
Gårdsplass, Uthus	Støpt, trang. Innredet til bolig (nå lager i 1.et.) Bind.verk, st. panel.		
Ombygging	1879 Innredning av boligrom i bakgården. 1920 Flytting av baktrapp, innredning av butikk. Innstall. bad og wc. 1938 Flytting av portrom, innredn. av venteværelse, endring av butikkfasade, utbygging av 1.et. under svalgang.		
Tegninger, oppmålinger	1920 Delvis planer 1. og 2. et. BA. 1938 Planer og fasader, med endringsforslag. A.Johnsen. BA. 1939 SPA.		
	Ønskelige forandringer Skilting bør gjøres i bedre samsvar med eksteriøret for øvrig.		
	Omgivelser Positive		
	Vedlikeholdstilstand B - C Antikvarisk tilstand B Arkitekturvurdering B Miljøvurdering B Prioritering C		
	Dato	15.8.73	
	Sign	LF	

Gate St. Olavs gt. nr. 9	
Eldre bilder	Foto
Litteratur	
Kilder	
Tidligere bygning brent/revet	
Kultur-, personalhistorie	
Reguleringsplan Til hinder for bevaring?	
Fremtidige planer	
	
	

I.

Gate	St. Olavs gt.	nr.	10
Betegnelsen			
Eier 1970	Kr. Inderberg A/S 1972: Hoff-kjøp A/S		
Takst kr.	150.000	Areal tomt	242 m ² bygninger 242 m ²
Bruk	Forretning, bolig		
Oppført	_____	tidligst	1842 senest _____ omkring _____
Siste brann	Tidligere branner		
Byggherre	Peer Sjetnan	Oppr. bruk	Bolig og vognmannsgård.
Arkitekt			
Plantype			
Hovedmål	12x8,5 irregulært+lagerbyggn.		Etasjer 2
Grunnmur			
Vegger	Tømmer, stående panel	Kjeller	1,8 m
Tak	Saltak, tegl.	under hele tomte, unntatt søndre hjørne	
Eksterior	Hjørnegård m. lang uthusfløy mot St. Olavsgt. Nå moderne butikkfront i 1. et., 2. et. mer opprinnelig med T-postvinduer, senempireomramming. (Vinduene nye)		
Interior	Modernisert		
Gårdsplass,			
Uthus	Fin, skjermet solterrasse for 2.et.leilighet på taket av lagerbygg.		
Ombygging	1902 Utvidelse av butikk, ny inngang på hjørnet. 1909 Utgraving av kjeller under hovedbygningen. 1938 Kraftig ombygging. Gjenbygging av gårdsplass, ominnredn. av butikk, moderne butikkfasade, utvidelse av kjeller. Særegen fasade gått tapt. 1972 Ombygging av 1.et. til tekstilforretning.		
Tegninger, oppmålinger	1909 Planer og smitt, H.Joh. Knudtsen. BA 1938 Grundig oppmåling og endringsforslag. Planer, smitt og fasader. E.H.Schistad. BA. 1972		
NB: Oppmåling av interessant fasade 1938 2. et. lite berørt av ombygginger.		Ønskelige forandringer	
		Skilting bør endres.	
		Omgivelser	
		Positive	
		Vedlikeholdstilstand A	
		Antikvarisk tilstand A - C	
		Arkitekturvurdering C	
		Miljøvurdering B	
		Prioritering C	
		Dato 27.8.73	
		Sign LF	

Gate	St. Olavs gate	nr. 10
Eldre bilder	Foto	
Litteratur		
Kilder		
Tidligere bygning brent/revet		
Kultur-, personalhistorie	Kr. Inderbergs butikk og lager (flyttet 1972) sær- egent. Landhandel midt i byen.	

Reguleringsplan
Til hinder
for bevaring?

Fremtidige planer



172.19

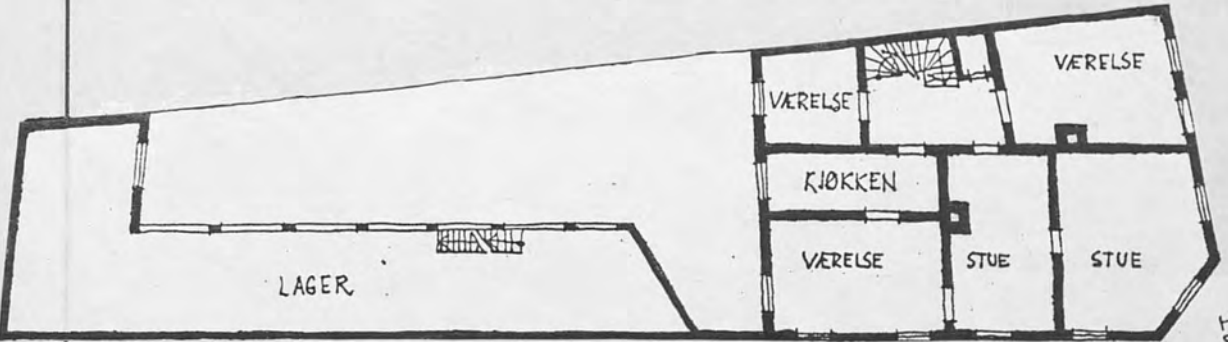

2. ETG.

PLANER 1:200
(FØR 1938)

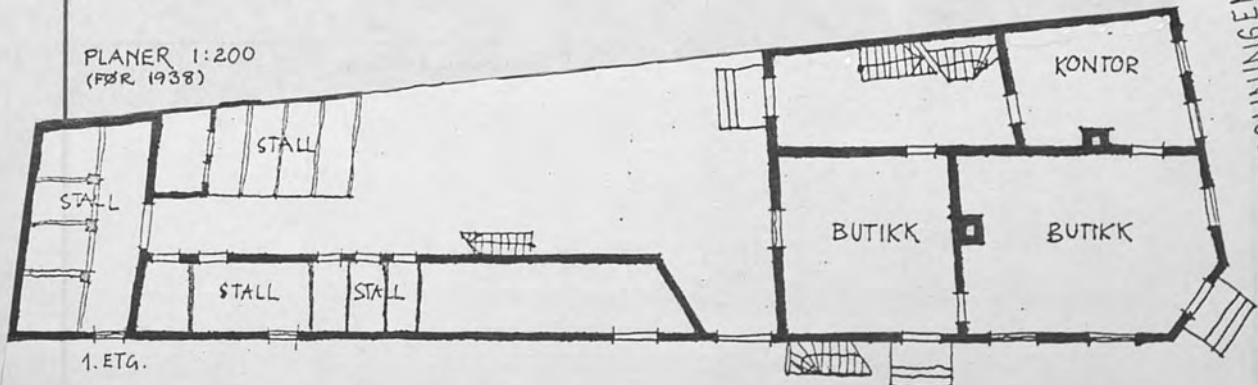

1. ETG.

ST. OLAVSGATE

DRONNINGENSGT.

I.

Gate	St. Olavs gt.	nr. 11
Betegnelse		
Eier 1970	Lund, K. A/S	
Takst kr.	85.000	Areal tomt 327m ² bygninger 277 m ²
Bruk	Frisør, butikk, bolig	
Oppført	tidligst 1842	senest _____ omkring 1842
<small>KJENT</small>		<small>ANTATT</small>
Siste brann	1842	Tidligere branner
Byggherre	Oppr. bruk bolig	
Arkitekt		
Plantype		
Hovedmål	16x6 12x8,5	Etasjer 2
Grunnmur	Pusset mur	Kjeller
Vegger	Tømmer, stående panel	delvis
Tak	Saltak, tegl, gesimskasse kobbhus mot gårds plass	
Eksterior	Jevnt fordelte midtpostvinduer (større enn opprinnelige vinduer). Stor port mot veit, flat pilasteromramming. Utskåret oval i overstykke, gammel port. Svalgang mot gårds plass.	
Interior	Portrom med vegger inndelt i felt. Vekselpanel i himling.	
Gårdsplass	Kuppelstein, heller.	
Uthus	Utmurt bindingsverk, tømmer, nyere panel.	
Ombygging		
1915 Oppdeling av hjørnelokalet		
1925 Innredning av melkebutikk i midtlokalet, med nytt sideværelse.		
1957 Ominnredning av midtlokalet (trikotasjeforr.)		
Tegninger, oppmålinger		
1915 Plan 1.etasje (hjørnet) BA		
1925 Plan 1.etasje, gatefasade, snitt med endringsforslag. BA		
1957 Plan 1.etasje fasade St.Olavs gt. (endringsforslag) BA		
Påfallende med tre innganger direkte i fasaden til "værelser" med to dører mellom hvert av værelsene (plan 1915)	Ønskelige forandringer	
	Omgivelser	
	Positive	
	Vedlikeholdstilstand	B
Antikvarisk tilstand	B	
Arkitekturvurdering	C	
Miljøvurdering	B	
Prioritering	C	
Dato	24.9.73	
Sign	LF	

Gate St.Olavs gate		nr. 11
Eldre bilder		Foto
Litteratur		
Kilder		
Tidligere bygning brent/revet		
Kultur-, personalhistorie		
Reguleringsplan Til hinder for bevaring?		
Fremtidige planer		

162.69



↑ port med Høstbucita

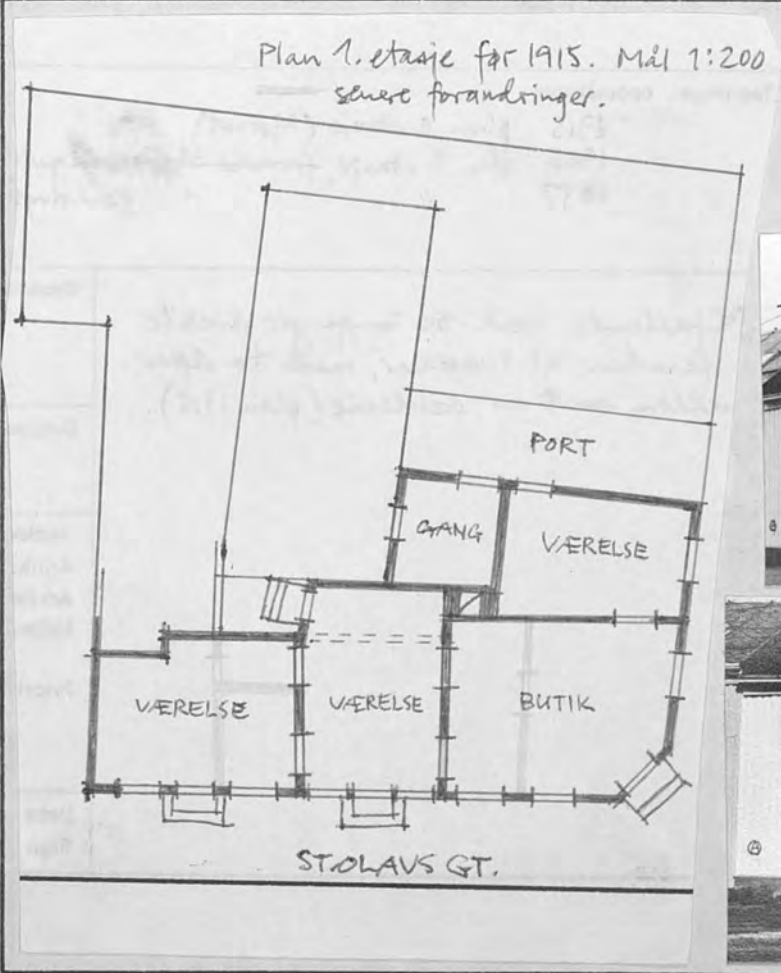

A2.19b



A1.13

I.

Gate St.Olavs gate		nr. 12
Betegnelse		
Eier 1970	Firma I. Barreth	
Takst kr.	65 000	Areal tomt 144 m ² , bygninger 120 m ²
Bruk		
Oppført	tidligst 1842	senest _____ omkring 1842
<small>KJENT</small>		<small>ANTATT</small>
Siste brann	1842	Tidligere branner _____
Byggherre		Oppr. bruk
Arkitekt		
Plantype		
Hovedmål	17x5,3 + 3x6,5 og 3x4,5	Etasjer 2
Grunnmur	Pusset mur	Kjeller
Vegger	Glass 1.et. Tømmer plateklædning.	
Tak	Saltak, tegl.	Under hele.
Eksteriør Det opprinnelige eksteriør fullstendig ødelagt.		
Interiør		
Gårdsplass, Uthus		
Ombygging	1925 Innredning av melkebutikk på hjørnet, Pietetsfullt. 1955 Utvidelse av butikk. Utslått deler av 1.et.fasade. 19 Fullstendig ombygging. Glassfasade 1.et., eller ellers metallplateklædning.	
Tegninger, oppmålinger	1925 plan 1.et.fasade St.Olavs gt.veggsnitt, med med endringsforslag.BA. 1955 Delvis plan, fasader, med endr.forslag BA.	
		Ønskelige forandringer
		Tilbakeføring til stående trepanel.
		Omgivelser
		Vedlikeholdstilstand A.
		Antikvarisk tilstand
		Arkitekturvurdering
		Miljøvurdering
		Prioritering
		Dato 27.8.1973.
		Sign L.F.

Gate	St.Olavs gate	nr. 12
Eldre bilder	Foto	
Litteratur		
Kilder		
Tidligere bygning brent/revet		
Kultur-, personalhistorie		
Reguleringsplan Til hinder for bevaring?		
Fremtidige planer		



169.17
tsnitt

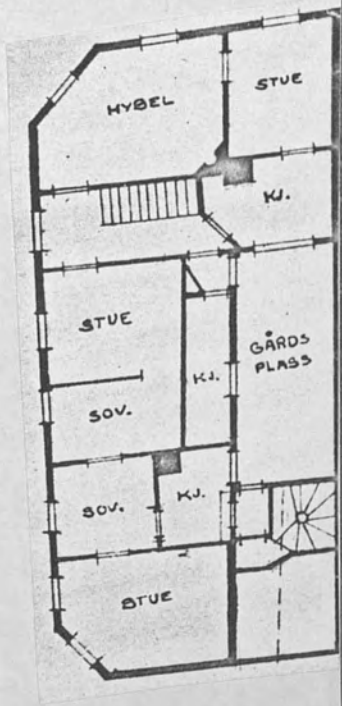

I.

Gate St. Olavs gt. nr. 13	
Betegnelse	
Eier 1970 Nervik, Magne og Jon	
Takst kr. 210.000 Areal tomt 296 m ² , bygninger 241 m ²	
Bruk	
Oppført _____ tidligst _____ senest _____ omkring <u>1842</u>	
Siste brann ^{KJENT} 1842 Tidligere branner	
Byggherre	Oppr. bruk
Arkitekt	
Plantype	
Hovedmål 14x8,3 + sidefløy	Etasjer 2
Grunnmur Pusset mur	Kjeller
Vegger Tømmer, stående panel	1,20 m under det meste av gatehuset, og under del av uthus.
Tak Saltak, kromstein	
Eksterior Sterkt ombygget - Låvepanel, nye vinduer.	
Interior	
Gårdsplass, Uthus	
Ombygging	
1966 Ombygging av 1.et. til møbelforretning. Modernisert fasade. Ark. Bj. Borgersen.	
Tegninger, oppmålinger	
1938 SPA	
1966 Planer, smitt, gatefasade, med endringsforslag. Ark. Bj. Borgersen. BA	
	Ønskelige forandringer
	Bør males
	Omgivelser
	Vedlikeholdstilstand
	Antikvarisk tilstand
	Arkitekturvurdering
	Miljøvurdering
	Prioritering C
Dato	27.8.73
Sign	LF

Gate	St. Olavs gt.	nr.	13
Eldre bilder	Foto		
Litteratur			
Kilder			
Tidligere bygning brent/revet			
Kultur-, personalhistorie			
Reguleringsplan Til hinder for bevaring?			
Fremtidige planer			
 172.20			

I.

Gate St. Olavsgt. nr. 14	
Betegnelse	
Eier 1970 Presthus, Olav (1973 Sverre Menne)	
Takst kr. 90.000 Areal tomt 164 m ² ; bygninger 155 m ²	
Bruk	
Oppført _____	tidligst _____ senest _____ omkring _____
Siste brann _____	Tidligere branner _____
Byggherre _____	Oppr. bruk _____
Arkitekt _____	
Plantype	
Hovedmål 15,5 x 5,5 + 5 x 4,5 og 5,5 x 7 Etasjer 2	
Grunnmur tegl.	Kjeller
Vegger tømmer, stående panel.	under hele eiendommen.
Tak Saltak, oppbygg m. overlys over tidl. gårds plass.	
Eksterior Sterkt forsimplet, billig forsøk på "nytt i gammel stil".	
Interior	
Gårds plass, Uthus	
Ombygging	
1929 Flytting av hovedtrapp, gjenbygging av portrom og svalgang m.m. Innredning av hjørnebutikk.	
1958 Utvidelse av butikk.	
1972 Ombyggingsplaner.	
Tegninger, oppmålinger	
1929 Plan 1. og 2. et., snitt med endringsforslag. BA	
1938 SPA?	
1958 Skjematisk fasade. BA	
1972 Grundig oppmåling. Ark. Arvid Johnsen.	
1973 Ombygging.	
	Ønskelige forandringer
	Omgivelser
	Vedlikeholdstilstand
	Antikvarisk tilstand
	Arkitekturvurdering
	Miljøvurdering
	Prioritering -
Dato	27.8.73
Sign	L.F.

Gate St. Olavsgt.		nr. 14
Eldre bilder	Foto	
Litteratur		
Kilder		
Tidligere bygning brent/revet		
Kultur-, personalhistorie		
Reguleringsplan Til hinder for bevaring?		
Fremtidige planer		
		

169.17 utsnitt

I.

Gate St. Olavsgt. nr. 15	
Betegnelse	
Eier 1970 Lunde, Marit Takst kr. 140.000 Areal tomt 238 m ² bygninger 210 m ² Bruk	
Oppført _____	tidligst 1842 senest _____ omkring 1842 -
Siste brann ^{KJENT} 1842	Tidligere branner _____ ^{ANTATT}
Byggherre	Oppr. bruk
Arkitekt	
Plantype	
Hovedmål 16 x 6,5 + 7 x 7,5 og 8,5 x 4	Etasjer 2 + loft
Grunnmur pusset. Vegger tømmer, ligg. panel.	Kjeller mot Sandgata.
Tak Saltak, skifer, kobbhus mot gårds plass, gesimskasse fjernet.	
Eksterior Jevnt fordelte T-postvinduer, kraftig senempireomramming. Trapp m. støpejernsrekkverk. Inngang med rikt utskåret over- stykk. Port med flat pilaster omramming.	
Interior Ombygget i senere tid.	
Gårds plass, brostein, heller. Uthus	
Ombygging Sterkere oppdeling av 1. etasje. Hybler/leiligheter innredet på loftet. 1965 installert W.C. i alle etasjer	
Tegninger, oppmålinger 1938 SPA 1965 plan 1. og 2. etasje og loft snitt. BA	
	Ønskelige forandringer
	Omgivelser positive.
	Vedlikeholdstilstand C-D Antikvarisk tilstand B Arkitekturvurdering C Miljøvurdering B Prioritering C
Dato	27.8.73
Sign	L.F.

Gate St. Olavs gt.	nr. 15
Eldre bilder	Foto
Litteratur	
Kilder	
Tidligere bygning brent/revet	
Kultur-, personalhistorie	
Reguleringsplan Til hinder for bevaring?	
Fremtidige planer	



172.21



172.22